SILENTIA+ Bisagra S700 decelerante Ø35 Apertura 110°
CONTRACODO CODO LARGO

Silentia+



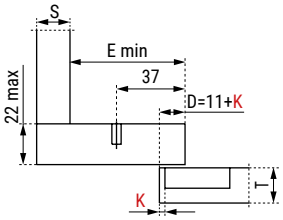

E mín.:
- Para bases Serie 200 = 61mm.
- Para bases Domi = 70mm.
- Para bases DOMI con excéntrica posterior = 74mm.

K = 3-6mm.

110°

CLIP

16-26mm.

SLOW

3R

Altura de las bases para cada montaje.

H=0

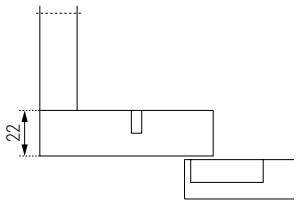

H=3

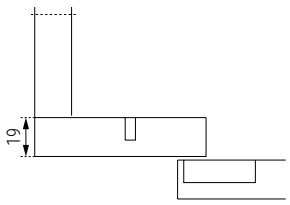

H=6

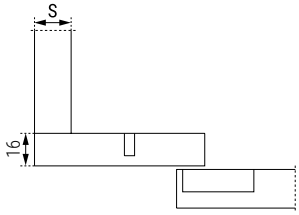

Níquel		Mecanizado cazoleta
C7A6NE9AM **30.340**	150	Tornillo rosca madera 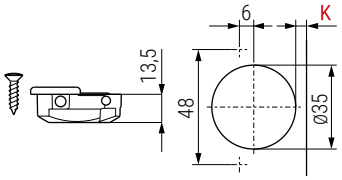

Adaptable a todas las bases tradicionales Serie 200 y a todas las bases DOMI de enganche rápido.

Información y Complementos recomendados





Cód. 30.546



Cód. 30.420



Ficha técnica