CHROMIA Bisagra Ø35 Apertura 94º PARA EXTERIOR
Con sistema de amortiguación **Silentia+**





CODO 0 RECTO	CODO 9 ACODADO	CODO 17 SUPERACODADO
H = 15 + K - 2	H = 6 + K - 2	A = 2+2-K
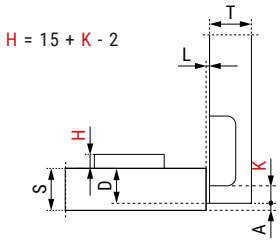	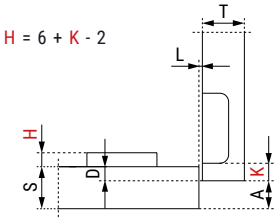	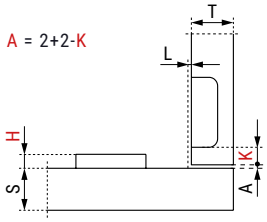
Níquel oscuro	Níquel oscuro	Níquel oscuro
C7A7AEC **30.51**	C7A7GEC **30.52**	C7A7PEC **30.53**

	Mecanizado cazoleta
300	Tornillo rosca madera 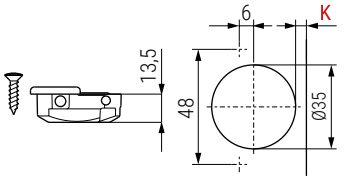

	T=	16	17	18	19	20	21	22	23	24	25	26
K = 3	A=	0,7	0,9	1,1	1,3	1,6	1,9	2,2	2,6	3,2	4,4	5,7
K = 4	A=	0,6	0,8	1,1	1,3	1,6	1,8	2,2	2,5	2,9	3,4	4,7
K = 5	A=	0,6	0,8	1,0	1,3	1,5	1,8	2,1	2,4	2,8	3,2	3,7
K = 6	A=	0,6	0,8	1,0	1,2	1,5	1,8	2,1	2,4	2,7	3,1	3,6

	T=	16	17	18	19	20	21	22	23	24	25	26
K = 3	L=	0,0	0,0	0,0	0,0	0,0	0,0	0,0	0,2	0,4	0,6	0,9
K = 4	L=	0,0	0,0	0,0	0,3	0,5	0,7	0,9	1,1	1,4	1,6	1,8
K = 5	L=	0,6	0,8	1,0	1,2	1,5	1,7	1,9	2,1	2,4	2,6	2,8
K = 6	L=	1,5	1,8	2,0	2,2	2,4	2,7	2,9	3,1	3,3	3,6	3,8

Ficha técnica

CHROMIA Bisagra Ø35 para exteriores Apertura 94º
Contracodo con sistema de amortiguación **Silentia+**



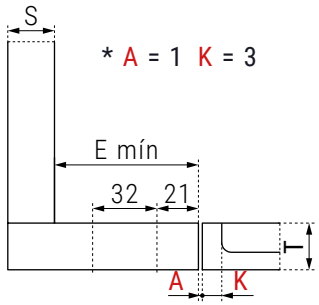

Bisagra CONTRACODO para laterales con taladro 21+32mm:
Solo con base longitudinal de enganche rápido BAP3M2C.
No válida para otras bases.
E mín: Para bases con excéntrica posterior=74mm.

Resistente a la corrosión hasta 120 horas en niebla salina, conforme a la norma UNI EN ISO 9227.

Níquel oscuro		Mecanizado cazoleta
C7A7NECAC **30.54**	150	Tornillo rosca madera 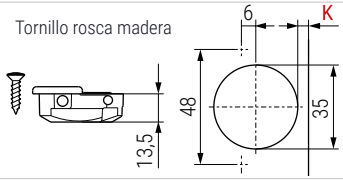

Base CHROMIA longitudinal de enganche rápido BAP3M2C
PARA EXTERIOR

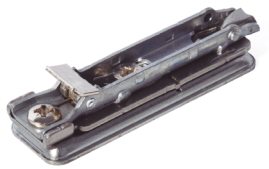

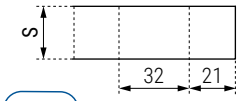

- Regulación frontal mediante excéntrica -0.5 mm +2.8 mm.
- Regulación vertical mediante excéntrica ±2 mm.

CÓDIGO	REFERENCIA	Altura	Material	Acabado	
30.56	BAP3M2C	H0	acero	níquel oscuro	300

Tapa CHROMIA cubrebrazo S2MX83HCSN



CÓDIGO	REFERENCIA	Material	Acabado	
30.59	S2MX83HCSN	acero	níquel oscuro	300

Tapa CHROMIA cubrecazoleta S2XX85HC



CÓDIGO	REFERENCIA	Material	Acabado	
30.60	S2XX85HC	acero	níquel oscuro	300

