Silentia+

El estado del arte de la deceleración

Silentia+ garantiza un cierre perfecto y constante de la puerta en cualquier condición, ambiente y aplicación.

Es idéntica en dimensiones y aspecto a la generación anterior, no obstante tiene como novedades la nueva tecnología a doble pistón y el selector de deceleración. Estas características permiten la completa intercambiabilidad tanto en el interior del mueble, como durante el proceso de mecanización y montaje en la puerta.

Silentia+ se caracteriza por su tecnología de deceleración integrada por dos amortiguadores de aceite silicónico.

Los dos amortiguadores integrados garantizan una constancia excepcional de la fuerza decelerante y permiten un cierre perfecto con cada tipo de puerta y condición.

Silentia+ está provista además del selector innovador para el retraso de la acción decelerante: una vez activado permite recibir la fuerza decelerante ideal también en puertas más particulares. La técnica innovadora de deceleración asegura prestaciones excelentes en toda la gama de bisagras.



Vídeo presentación





SILENTIA+ Bisagra S200 decelerante Ø35 Apertura 94°
CONTRACODO

Silentia+



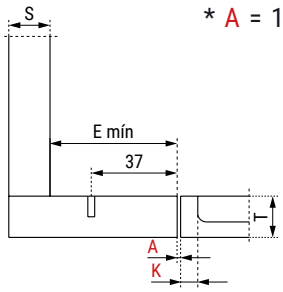

* A = 1 K = 3

E mín.:
- Para bases Serie 200 = 61mm.
- Para bases Domi = 70mm.
- Para bases DOMI con excéntrica posterior = 74mm.

Altura de las bases para cada montaje.

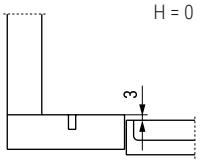

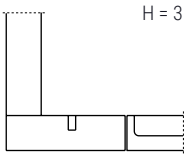

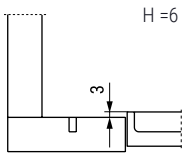













Níquel		Mecanizado cazoleta
C2ABNE9AC **30.334**	150	Tornillo rosca madera 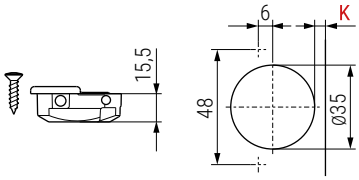

Adaptable a todas las bases tradicionales Serie 200 y a todas las bases DOMI de enganche rápido.

Información y Complementos recomendados

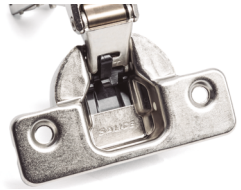



Cód. 30.546



Cód. 30.120



Ficha técnica